

# INFORME AVANCE PDL 2017 - 2020

Septiembre 30 de 2019



BOGOTÁ  
MEJOR  
PARA TODOS

SECRETARÍA DE  
PLANEACIÓN

LOCALIDAD:

Antonio Nariño

Dirección de planes de Desarrollo y Fortalecimiento Local - SDP

## AVANCE DEL PLAN DE DESARROLLO

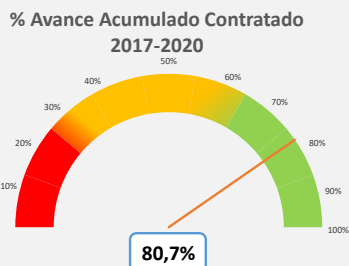

Este porcentaje corresponde al avance total de cada Plan de Desarrollo Local según lo contratado.

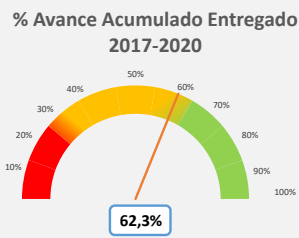

Este porcentaje corresponde al avance total de cada Plan de Desarrollo Local según los bienes o servicios entregados.

Vigencia corte	Apropiación POAI	Apropiación Disponible	Compromisos	Giros
2019_3	\$14.676	\$16.119	\$6.203	\$3.392
			<b>38,48%</b>	<b>21,05%</b>

No de Metas 26

### # Metas y nivel de avance

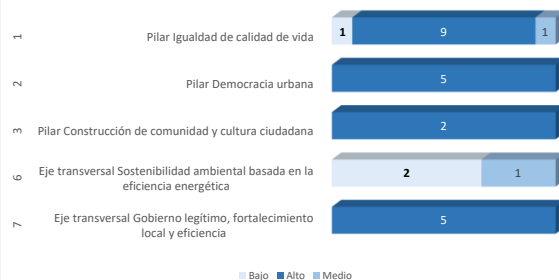

Este dato corresponde al número de metas con nivel de avance alto, medio y bajo, según eje o pilar del PDL.

## AVANCE POR ESTRUCTURA DEL PLAN

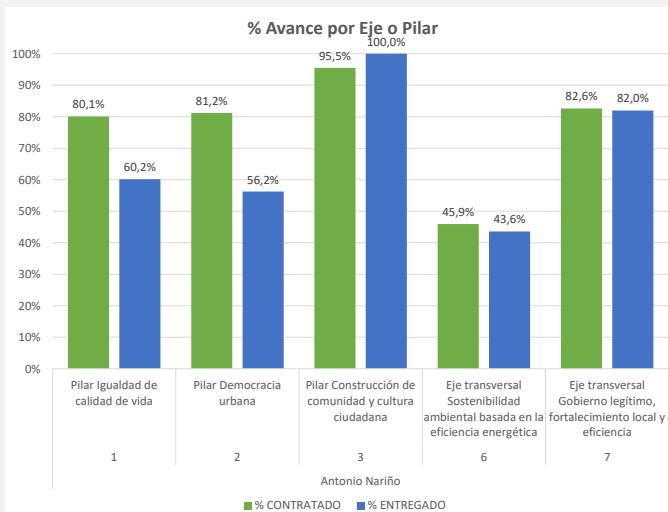

Este porcentaje corresponde al avance del Plan de Desarrollo Local frente al Pilar o Eje. Su cálculo tiene en cuenta tanto el avance contratado como entregado.

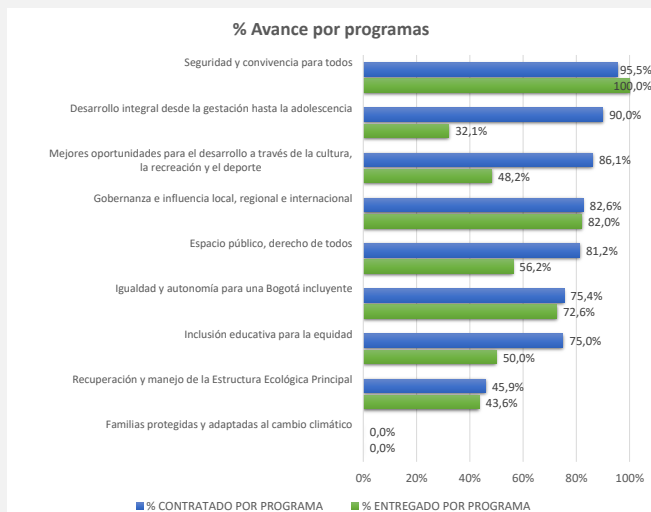

Este porcentaje corresponde al avance del Plan de Desarrollo Local frente a cada uno de los programas que lo integran.

# INFORME AVANCE PDL 2017 - 2020

Septiembre 30 de 2019



BOGOTÁ  
MEJOR  
PARA TODOS

SECRETARÍA DE  
PLANEACIÓN

LOCALIDAD:

Antonio Nariño

Dirección de planes de Desarrollo y Fortalecimiento Local - SDP

## AVANCE POR SECTOR

SECTOR	Compromisos 2017	Compromisos 2018	Compromisos 2019	Compromisos 2020	Total. Compromisos 2017-2020	% Compromisos 2017-2020
Sector Gobierno	\$4.330	\$4.934	\$3.328	-	\$12.592	32,4%
Sector Movilidad	\$5.674	\$5.026	\$268	-	\$10.968	28,2%
Sector Cultura, recreación y deporte	\$4.116	\$4.585	\$914	-	\$9.615	24,8%
Sector Integración social	\$159	\$1.118	\$1.286	-	\$2.563	6,6%
Sector Seguridad, Convivencia y Justicia	\$1.033	\$781	\$203	-	\$2.017	5,2%
Sector Ambiente	\$384	\$224	\$97	-	\$705	1,8%
Sector Salud	\$64	\$117	\$37	-	\$219	0,6%
Sector Educación	\$55	\$40	\$70	-	\$165	0,4%
<b>TOTALES</b>	<b>\$15.815</b>	<b>\$16.825</b>	<b>\$6.203</b>	<b>-</b>	<b>\$38.844</b>	<b>100,0%</b>

Compromisos en millones de pesos

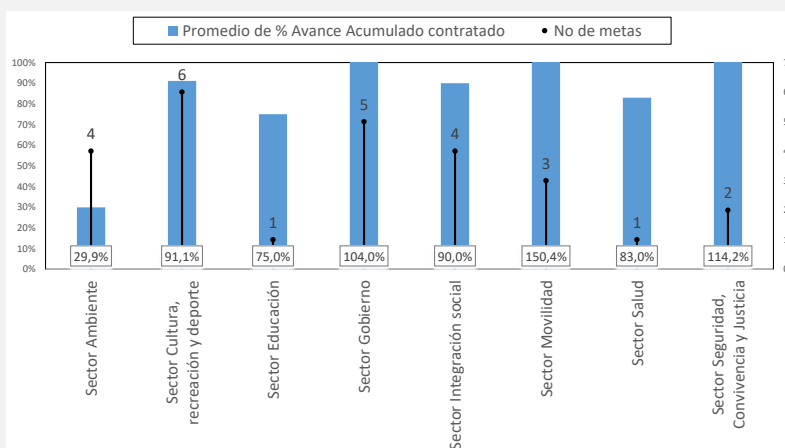

La Gráfica calcula el promedio de avance contratado de las metas por cada uno de los sectores, así mismo visibiliza la cantidad de metas asociadas.

## AVANCE POR LÍNEA DE INVERSIÓN FRENTE AL TOTAL DEL PRESUPUESTO

Anexos Línea de inversión	% POAI 2017	% Compromisos 2017	% POAI 2018	% Compromisos 2018	% POAI 2019	% Compromisos 2019	% POAI 2020	% Compromisos 2020
<b>Anexo 1 (85%)</b>	<b>83,3%</b>	<b>80,8%</b>	<b>80,5%</b>	<b>81,7%</b>	<b>82,3%</b>	-	-	-
Atención a población vulnerable_Subsidio C	1,1%	0,5%	6,5%	5,2%	8,3%	-	-	-
Gestión pública local	16,9%	15,7%	14,9%	16,4%	14,9%	-	-	-
Inspección, vigilancia y control - IVC	4,0%	2,5%	6,8%	8,7%	5,8%	-	-	-
Malla vial, espacio público y peatonal	41,2%	35,9%	35,3%	29,9%	35,1%	-	-	-
Parques	12,4%	19,8%	12,0%	16,9%	13,6%	-	-	-
Seguridad y convivencia	7,5%	6,5%	4,9%	4,6%	4,6%	-	-	-
<b>Anexo 2 (15%)</b>	<b>16,7%</b>	<b>19,2%</b>	<b>19,5%</b>	<b>18,3%</b>	<b>17,7%</b>	-	-	-
Atención a población vulnerable	1,6%	0,7%	1,2%	0,9%	1,2%	-	-	-
Dotación	0,8%	0,6%	0,7%	1,4%	0,5%	-	-	-
Eventos artísticos, culturales y deportivos	3,7%	4,1%	9,4%	8,0%	8,1%	-	-	-
Obras prioritarias de mitigación o prevención de riesgos	0,0%	-	0,2%	-	0,6%	-	-	-
Participación	4,8%	9,2%	4,6%	4,3%	4,4%	-	-	-
Procesos de formación artística, cultural y deportiva	2,4%	2,2%	2,0%	2,4%	1,9%	-	-	-
Protección y recuperación de los recursos ambientales	3,4%	2,4%	1,5%	1,3%	1,0%	-	-	-

Las líneas de inversión local determinan una orientación estratégica de las inversiones que se podrán realizar en el horizonte del Plan de Desarrollo Local. Esta tabla permite calcular el porcentaje de cada una de las líneas de inversión local respecto al POAI de la vigencia, así como los porcentajes de los compromisos presupuestales.

# INFORME AVANCE PDL 2017 - 2020

Septiembre 30 de 2019



BOGOTÁ  
MEJOR  
PARA TODOS

SECRETARÍA DE  
PLANEACIÓN

LOCALIDAD:

Antonio Nariño

Dirección de planes de Desarrollo y Fortalecimiento Local - SDP

Anexos Línea de inversión	POAI 2017	Compromisos 2017	POAI 2018	Compromisos 2018	POAI 2019	Compromisos 2019	POAI 2020	Compromisos 2020	Tasa de variación				
									2017	2018	2019	2020	
<b>Anexo 1 (85%)</b>	<b>\$11.472</b>	<b>\$12.785</b>	<b>\$12.853</b>	<b>\$13.741</b>	<b>\$12.082</b>	<b>\$5.013</b>	-	-					<b>11,4%</b>
Atención a población vulnerable_Subsidio C	\$150	\$72	\$1.037	\$880	\$1.214	\$1.204	-	-					-52,0%
Gestión pública local	\$2.334	\$2.484	\$2.382	\$2.757	\$2.184	\$2.146	-	-					6,4%
Inspección, vigilancia y control - IVC	\$551	\$398	\$1.086	\$1.456	\$850	\$940	-	-					-27,8%
Malla vial, espacio público y peatonal	\$5.683	\$5.674	\$5.638	\$5.026	\$5.154	\$268	-	-					-0,1%
Parques	\$1.714	\$3.124	\$1.923	\$2.840	\$2.000	\$253	-	-					82,3%
Seguridad y convivencia	\$1.040	\$1.033	\$787	\$781	\$680	\$203	-	-					-0,7%
<b>Anexo 2 (15%)</b>	<b>\$2.306</b>	<b>\$3.031</b>	<b>\$3.120</b>	<b>\$3.084</b>	<b>\$2.594</b>	<b>\$1.190</b>	-	-					<b>31,4%</b>
Atención a población vulnerable	\$218	\$113	\$190	\$155	\$180	\$86	-	-					-48,4%
Dotación	\$117	\$94	\$115	\$240	\$70	\$103	-	-					-19,8%
Eventos artísticos, culturales y deportivos	\$510	\$645	\$1.500	\$1.344	\$1.190	\$375	-	-					26,5%
Obras prioritarias de mitigación o prevención de riego	\$6	-	\$37	-	\$82	\$50	-	-					-100,0%
Participación	\$655	\$1.449	\$731	\$720	\$640	\$243	-	-					121,1%
Procesos de formación artística, cultural y deportiva	\$331	\$347	\$313	\$400	\$280	\$286	-	-					5,0%
Protección y recuperación de los recursos ambientales	\$468	\$384	\$235	\$224	\$153	\$47	-	-					-18,1%

Compromisos en millones de pesos

Esta tabla permite visualizar el presupuesto de cada una de las líneas de inversión local respecto al POAI de la vigencia y sus compromisos presupuestales. Así mismo, calcula el porcentaje de variación de cada línea de inversión con relación a lo establecido inicialmente en el POAI y los compromisos realizados al cierre de la vigencia.

## AVANCE POR PROYECTO DE INVERSIÓN

Código Proyecto	Nombre Proyecto	AVANCE CONTRATADO	AVANCE ENTREGADO	Compromisos 2017	Compromisos 2018	Compromisos 2019	Compromisos 2020	Total Compromisos 2017-2020
3-3-1-15-01-02-1287-00	Acciones de atención integral para el fortalecimiento y protección de la infancia	90,0%	32,1%	\$87	\$238	\$82	-	\$407
3-3-1-15-01-03-1429-00	Apoyo económico para persona mayor con subsidio C	75,0%	75,0%	\$72	\$880	\$1.204	-	\$2.156
3-3-1-15-01-03-1431-00	Suministro de ayudas técnicas para personas con discapacidad	83,0%	29,0%	\$64	\$117	\$37	-	\$219
3-3-1-15-01-04-1432-00	Acciones para la prevención de riesgos	-	-	-	-	\$50	-	\$50
3-3-1-15-01-07-1433-00	Dotación IEDs de la localidad	75,0%	50,0%	\$55	\$40	\$70	-	\$165
3-3-1-15-01-11-1434-00	Realizar acciones de promoción a la cultura en la localidad	86,1%	48,2%	\$992	\$1.745	\$661	-	\$3.398
3-3-1-15-02-17-1437-00	Transformación de los parques de la localidad	100,0%	69,8%	\$3.124	\$2.840	\$253	-	\$6.217
3-3-1-15-02-17-1438-00	Mejoramiento de la malla vial y el espacio público local	76,3%	52,7%	\$5.674	\$5.026	\$268	-	\$10.968
3-3-1-15-03-19-1439-00	Acciones de mejoramiento de la seguridad en la localidad	95,5%	100,0%	\$1.033	\$781	\$203	-	\$2.017
3-3-1-15-06-38-1440-00	Acciones de intervención y transformación de la estructura ecológica ambiental de la localidad	45,9%	43,6%	\$384	\$224	\$47	-	\$655
3-3-1-15-07-45-1441-00	Acciones de fortalecimiento institucional	82,1%	82,1%	\$2.882	\$4.214	\$3.086	-	\$10.181
3-3-1-15-07-45-1442-00	Acciones para el mejoramiento de la participación en la localidad	100,0%	76,0%	\$1.449	\$720	\$243	-	\$2.411

Compromisos en millones de pesos